

Las prestaciones médicas **que incluye el seguro** son las siguientes:

- Atención médica, quirúrgica y dental.
- Hospitalización.
- Medicamentos y productos farmacéuticos.
- Prótesis, aparatos ortopédicos y su reparación.
- Gastos de traslado y cualquier otro gasto necesario para el otorgamiento de estas prestaciones.



www.chileatiende.cl/oficinas

Protocolo de Accidentes Escolares

Los padres, madres y apoderados deben conservar la copia de la denuncia del accidente escolar y toda la documentación médica para eventuales futuras atenciones.

El Seguro cubrirá hasta que la persona esté totalmente sana.



RESPALDAR DOCUMENTOS



TOTALMENTE SANO



www.ayudamineduc.cl
www.convivenciaescolar.cl
600 600 26 26

Planificación



Participación



Beneficios



El Protocolo de accidentes escolares forma parte del **Plan de Seguridad Escolar** con el que todo establecimiento educacional debe contar y cumple con la función de sistematizar una serie de acciones determinadas ante un accidente.

En este documento se deben especificar claramente **los procedimientos que se adoptarán y las responsabilidades del establecimiento en su conjunto**, independiente de las alternativas con las que cada establecimiento educacional y cada familia cuenta para actuar frente a un accidente (si el accidentado tiene convenio con una clínica privada, con servicio de rescate móvil o el establecimiento educacional cuenta con estos servicios).

Si es necesario llevar a un/a estudiante a un centro asistencial, debe conocerse de antemano cuál es el que corresponde al domicilio de la escuela o liceo, quién será el responsable de llevar al estudiante y a través de qué medio.

Todo accidente escolar deberá ser denunciado al Servicio de Salud, en un formulario denominado Declaración Individual de Accidente Escolar, emitido por el Instituto de Seguridad Laboral (ISL) u otro documento similar aprobado por el respectivo servicio. Se puede imprimir desde www.isl.gob.cl (Trámites, Accidentes escolares), www.convivenciascolar.cl (seguridad escolar).

Los padres, madres y apoderados deben ser informados por el establecimiento educacional siempre que ocurra un accidente escolar. El procedimiento de comunicación debe estar claramente establecido en el protocolo de accidentes. (Ej: en caso de accidente leve, a través de la libreta de comunicaciones; en caso de ser derivado a un centro asistencial, llamado telefónico). **La calificación de la gravedad de un accidente debe estar ponderada por una persona capacitada en primeros auxilios.**

Para una adecuada implementación del protocolo ante accidentes escolares, es de suma importancia que la comunidad educativa se involucre, participe e informe sobre qué aspectos deben ser aplicados cada vez que este tipo de situaciones se presenten.

Para esto se recomienda lo siguiente:

- Participar con un representante del alumnado y del Centro General de Padres y Apoderados, ante el Comité Seguridad Escolar.
- Informarse sobre el Plan de Seguridad Escolar.
- Informar a las instancias correspondientes sobre situaciones de riesgo que observen en el establecimiento educacional.
- Informarse sobre los beneficios del seguro escolar.
- Mantener una actitud preventiva en sus acciones diarias.
- Participar en las actividades de promoción de la "Semana de la Seguridad Escolar" convocada anualmente por el Ministerio de Educación.
- Generar instancias de diálogo que promuevan la importancia del autocuidado y la prevención de riesgos.

El seguro escolar protege a **todos los/as alumnos regulares** de establecimientos educacionales reconocidos por el Ministerio de Educación pertenecientes a: **Educación Parvularia, Básica, Media, Científico Humanista o Técnico Profesional de Institutos Profesionales, Centros de Formación Técnica y Universitaria.**

Ley 16.744 art. 3 del Ministerio del Trabajo y Previsión Social.

Este beneficio protege a los/as estudiantes ante accidentes que sufran a causa o con ocasión de:

- Sus estudios o en la realización de su práctica profesional.
- En el trayecto directo, de ida o regreso, entre su casa y el establecimiento educacional o el lugar donde realice su práctica profesional.

La atención la entregan las postas u hospitales de servicios de salud públicos, en **forma gratuita**. Si el estudiante tuviese un accidente que implica riesgo vital o secuela funcional grave, debe ser atendido en el servicio de salud más cercano al lugar de ocurrencia del accidente.

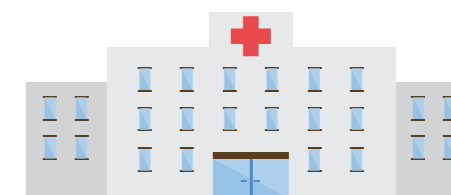

PROTOCOLO



Traslado



Formulario



Comunicación

Debe ingresar su denuncia en www.supereduc.cl en los siguientes casos:

- Accidentes escolares ocurridos como consecuencia de infraestructura escolar deficiente.
- Incumplimiento del protocolo de accidentes escolares por parte del establecimiento.

La fiscalización de la aplicación del seguro escolar corresponde a la Superintendencia de Seguridad Social www.suseso.cl